

KOPIJA

LR VALSTS ZEMES DIENESTS LATGALES REĢIONĀLĀ NODALĀ
PASŪTĪJUMU IZPILDES PĀRVALDES
MĒRNICĪBAS UN TOPOGRĀFIJAS DAĻA BALVOS

TELPU GRUPAS
TEHNISKĀS INVENTARIZĀCIJAS LIETA

Telpu grupas kadastra Nr. 3804 9000035

ADRESE:

BALVU rajons

Balvi

pilsēta, pagasts

Bērzpils iela 46cb. 31

iela, Nr., dzīv. Nr.

Pasta indekss LV - 4501

24.02.1999

(lietas datējums)

8 + + + + + lapas

Glabāt pastāvīgi

LR VZD LKN BALVU A
2002.6.*17*07
UZSKAITES № 591
UZSKAITES GR. № 1-3

SANEMTS
VAS „Privatizācijas aģentūra”
Nr. 435

DZĪVOKĻA PLĀNA EKSPLIKĀCIJA

Izvokļa Nr.	Telpu Nr.	Telpu nosaukumi	Izsolācija	Platība pēc iekšējiem izmēriem							Telpu iekš. augstums
				Kopējā	Tai skaitā					Paliģ-laukums	
					Dzīvoj.	Lodžija, balkons					
2	3	4	5	6	7	8	9	10	12	13	14
21	1	Istaba		11,98	11,98						
	2	Istaba		17,62	17,62						
	3	Istaba		12,93	12,93						
	4	Istaba		12,71	12,71						
	5	Koridors		5,02						5,02	
	6	Guļviet.		1,01						1,01	
	7	Uzdev. ist.		2,23						2,23	
	8	Vieta		7,40						7,40	
Dzīvokļa kopē				70,90	55,24					15,66	

dija: datums 24.02.1988 uzvārds L. BUKE paraksts 

vadītājs: datums 24.02.1988 uzvārds L. IPAUNIERS paraksts 

VISPĀRĪGIE DATI

Dzīv. istabu skaits	Virtuve					Vannas istaba					Tualete			Kopējā platība m ²
	m ²	plīts			skaits	m ²	ar vannu un dušu	ar sēdvannu un dušu	ar dušu	skaits	ar bide			
		gāzes	elektro	ar cieto kurināmo							bez bide			
4	7,4	pā	-	-	1	4,23	-	pā	-	1	pā	-	70,9	

LABIERĪCĪBAS (uzrādīt jā, nē)

Elektroapgāde	Aukstā ūdens apgāde	Karstā ūdens apgāde	Gāzes apgāde	Kanalizācija	Apkure				Telefons	Televīzija
					krāsns	centrālā	elektro			
pā	pā	pā	pā	pā	-	pā	-		pā	pā

DZĪVOKĻA VĒRTĪBA Ls

Vērtēšanas datums	Ēkas vērtība	Dzīvokļa platība	Visas ēkas visu dzīvokļu kopējā platība	Dzīvokļa domājamā daļa	Dzīvokļa vērtība
22.12.1997	35076	70,9	2596,18	70,9/2596,18	858

Aizpildīja: datums 24.02.1998 uzvārds I. BUĻE paraksts 

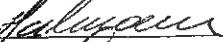
Biroja vadītājs: datums 24.02.1998 uzvārds I. SAĻMĀNE paraksts 

Nodaļas vadītājs: datums 24.02.1998 uzvārds D. KRAMPVĒJA paraksts 



Copēja
laubā
m²

2.9

ija

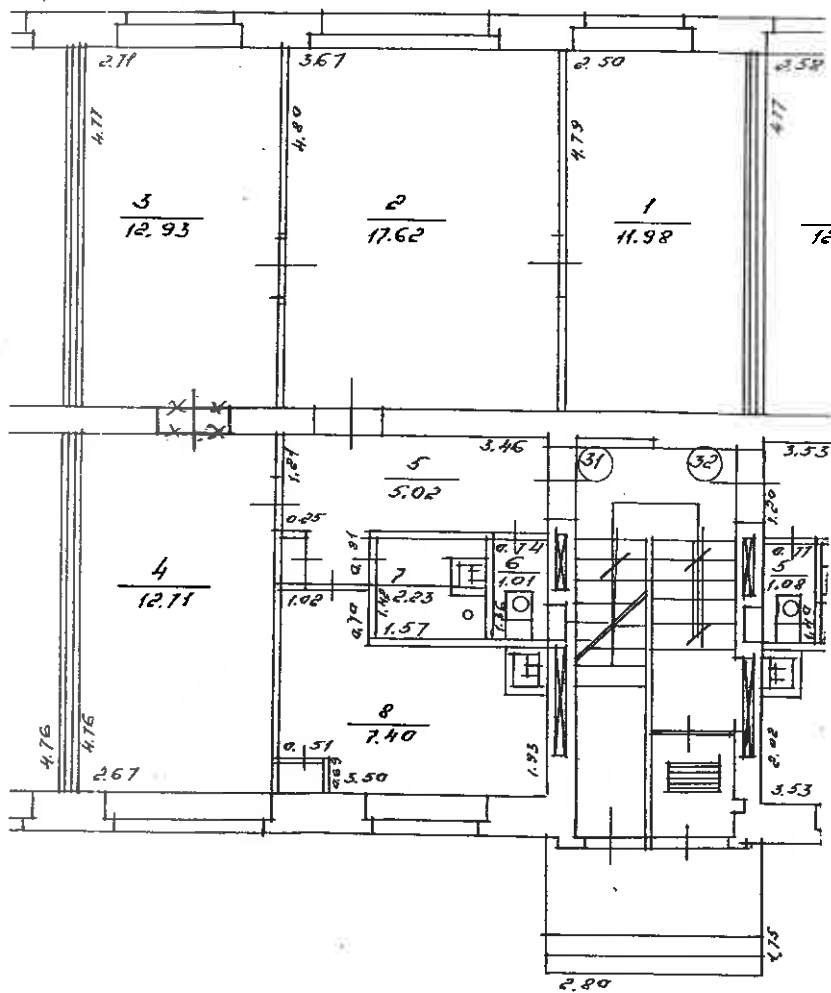

DRĪVOKĻIS № 31

STĀVA PLĀNS?

Celtne Nr. 001 I stāvs h 2,50 h

plis. BALVI BALVI rajonā BĒRĒ PĪLS Ielā Nr. 46 INV. LIETA Nr. 650

Proj. māju nos. _____ Izpildīja: [Signature] 1999 g. 24.02

kvartāls Nr. _____ grupa Nr. _____ grunts Nr. _____ Pārbaudīja: [Signature] 1999 g. 24.02 M 1:100

KOPIJA PAREIZA

Valsts zemes dienesta
Vidzemes reģionālās nodaļas
Gulbenes biroja vecākā arhiviste

R. Donuka R. Donuka

Gulbenē, 20 17. g. 31. maijā

[Faint, illegible text]

Valsts zemes dienests
Vidzemes reģionālās nodaļas
Gulbenes biroja vecākā arhiviste

Sanumurētas 6 (sešas) lapas
un cauršūtas
Valsts zemes dienesta
Vidzemes reģionālās nodaļas
Gulbenes biroja vecākā arhiviste
B. Dokuca
2017. 31. marts